

歯科用CTをご存知ですか？

■ 使用例

- ・CT歯科ドック(歯科健康診査)
- ・インプラント(人工歯根)治療
- ・歯周病治療
- ・根管治療(歯の根の治療)
- ・顎関節症の治療
- ・矯正治療 など

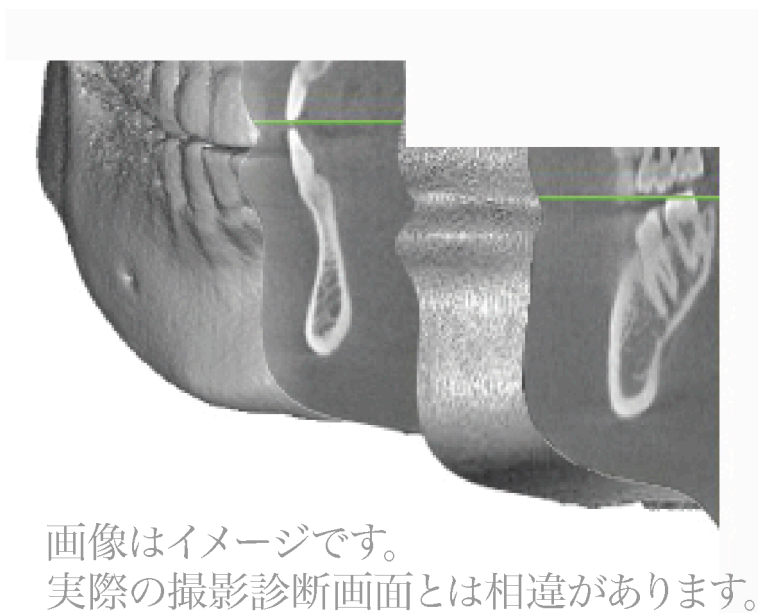
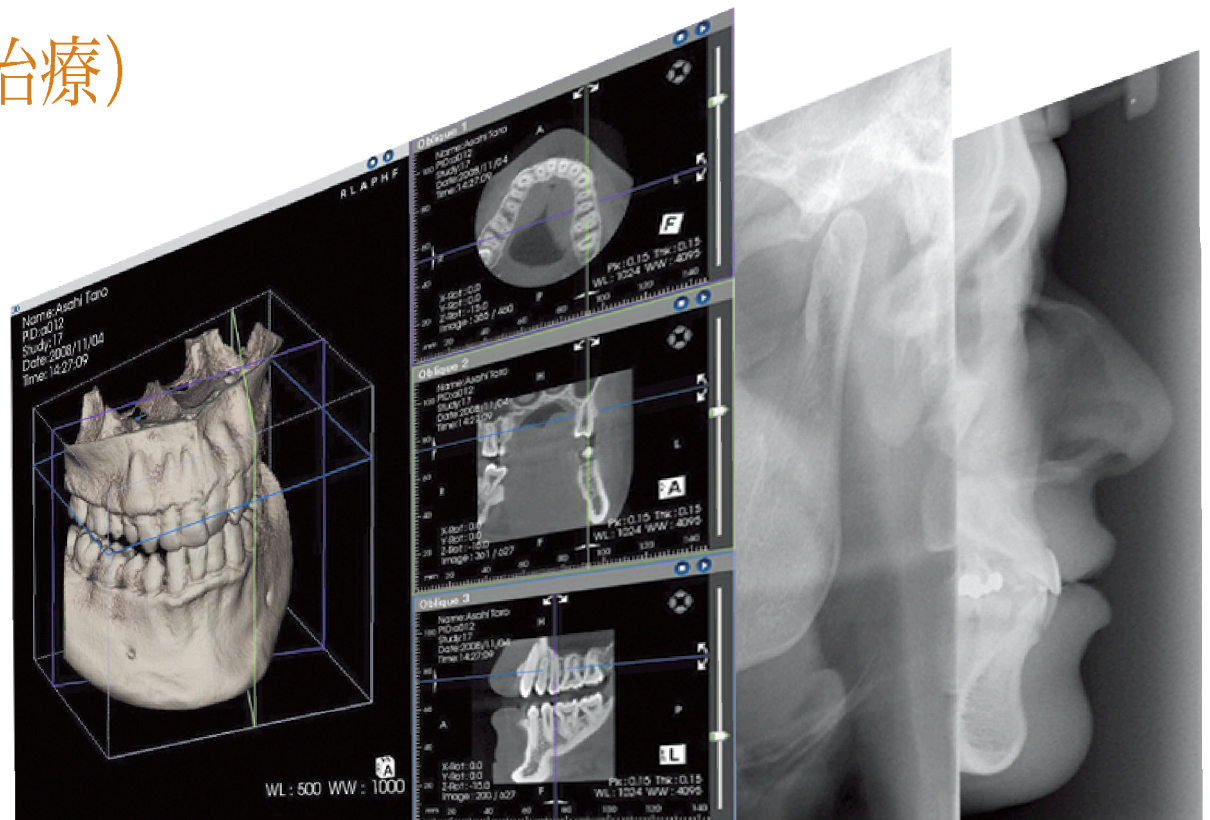
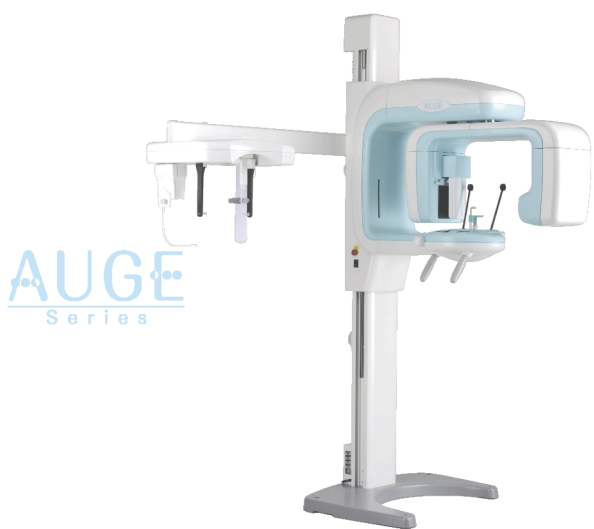

画像はイメージです。
実際の撮影診断画面とは相違があります。

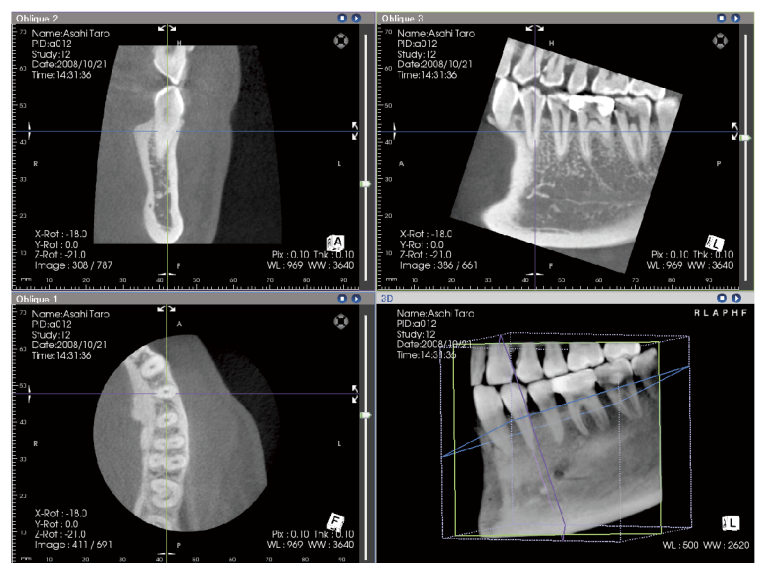

歯と骨の断面による診断

当院では最新のCT装置を導入しております。

歯科用の3次元CTにより、いままで以上に
詳細な診断ができるようになりました。
治療についてのご相談は、ご遠慮なくお申し付けください

むらせ歯科